

会社概要

- 社名 磯田建設株式会社
- 代表者 代表取締役 磯田泰良
- 本社所在地 〒515-0818
三重県松阪市川井町326-3
TEL. 0598-21-7368
FAX. 0598-21-0755
- 資本金 30,000,000円
- 設立 1977年9月3日
- 従業員数 10名（2018年4月現在）

- 実施体系図

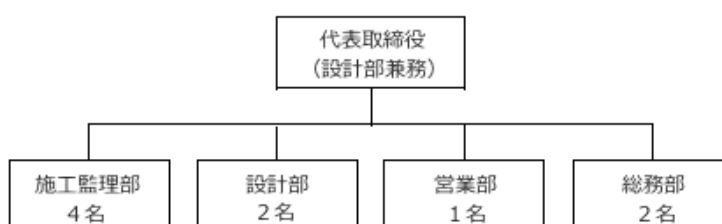

- ZEH目標

2020年度までに受注する住宅のうちZEH（Nearly ZEHを含む）占める割合を50%以上にする

平成28年度「ネット・ゼロ・エネルギー・ハウス支援事業（ZEH）」認定。
2020年度までにZEH（住宅の年間一次エネルギー消費量が正味（ネット）でゼロとなる住宅）を当社の年間新築棟数の50%を普及目標とし「ZEH」の補助金も利用しお客様に地球に優しい家計に優しい住宅をご提案してまいります。

【ZEH実績報告】

単位＝軒

| | 2017年度(平成29年度) | | | | | | 2018年度 (平成30年度) | | 2019年度 (平成31年度) | | 2020年度 (平成32年度) | | | |
|-------------------------------|----------------|----|---|------|----|---|--------------------|---|--------------------|---|--------------------|---|--|--|
| | 実績 | | | 普及目標 | | | 普及目標 | | 普及目標 | | 普及目標 | | | |
| | 軒 | 割合 | | | | | | | | | | | | |
| ZEH | 注文 | 0 | 0 | % | 10 | % | 10 | % | 15 | % | 15 | % | | |
| | 建売 | 0 | 0 | % | 0 | % | 0 | % | 0 | % | 5 | % | | |
| | 既存改修 | 0 | 0 | % | 0 | % | 0 | % | 0 | % | 0 | % | | |
| | 合計 | 0 | 0 | % | 10 | % | 10 | % | 15 | % | 20 | % | | |
| Nearly ZEH | 注文 | 0 | 0 | % | 0 | % | 10 | % | 15 | % | 25 | % | | |
| | 建売 | 0 | 0 | % | 0 | % | 0 | % | 0 | % | 0 | % | | |
| | 既存改修 | 0 | 0 | % | 0 | % | 0 | % | 0 | % | 5 | % | | |
| | 合計 | 0 | 0 | % | 0 | % | 10 | % | 15 | % | 30 | % | | |
| ZEH、Nearly ZEH の合計 | 注文 | 0 | 0 | % | 10 | % | 20 | % | 30 | % | 40 | % | | |
| | 建売 | 0 | 0 | % | 0 | % | 0 | % | 0 | % | 5 | % | | |
| | 既存改修 | 0 | 0 | % | 0 | % | 0 | % | 0 | % | 5 | % | | |
| | 合計 | 0 | 0 | % | 10 | % | 20 | % | 30 | % | 50 | % | | |
| ZEH、Nearly ZEH以外も含めた戸建住宅全体の合計 | 注文 | 8 | | | | | | | | | | | | |
| | 建売 | 0 | | | | | | | | | | | | |
| | 既存改修 | 0 | | | | | | | | | | | | |
| | 合計 | 8 | | | | | | | | | | | | |